

DEMARCAÇÃO DAS BOCAS DE LOBO SIMPLES  
SEM ESCALA

PROJETO DE DRENAGEM PLUVIAL EM VIA URBANA

AV. COPACABANA, PIMENTA - MINAS GERAIS - CEP: 35585-000

TABELA DE QUANTIDADES

REDE DE 400 MM.....	20,00 metros
BOCA DE LOBO SIMPLES.....	5,00 Unidade
BOCA DE BUEIRO 400MM.....	5,00 Unidade

GEOVANO  
GUALBERTO  
MACEDO:44738  
617672

Assinado de forma  
digital por GEOVANO  
GUALBERTO  
MACEDO:44738617672  
Dados: 2022.03.11  
10:21:41 -03'00'

PROPRIETÁRIO:

PREFEITURA MUNICIPAL DE PIMENTA  
CNPJ: 16.725.962/0001-48

RESP. TÉCNICO:

ENG. CIVIL RAFAEL SILVA ALVES  
CREA-MG: 176049/D

Desenho:  
Rafael Silva Alves

PRANCHÊ  
1:2

DATA  
JANHEIRO / 2022

ESCALA:  
SEM ESCALA

# BOCAS DE LOBO SIMPLES COM GRELHA DE FERRO

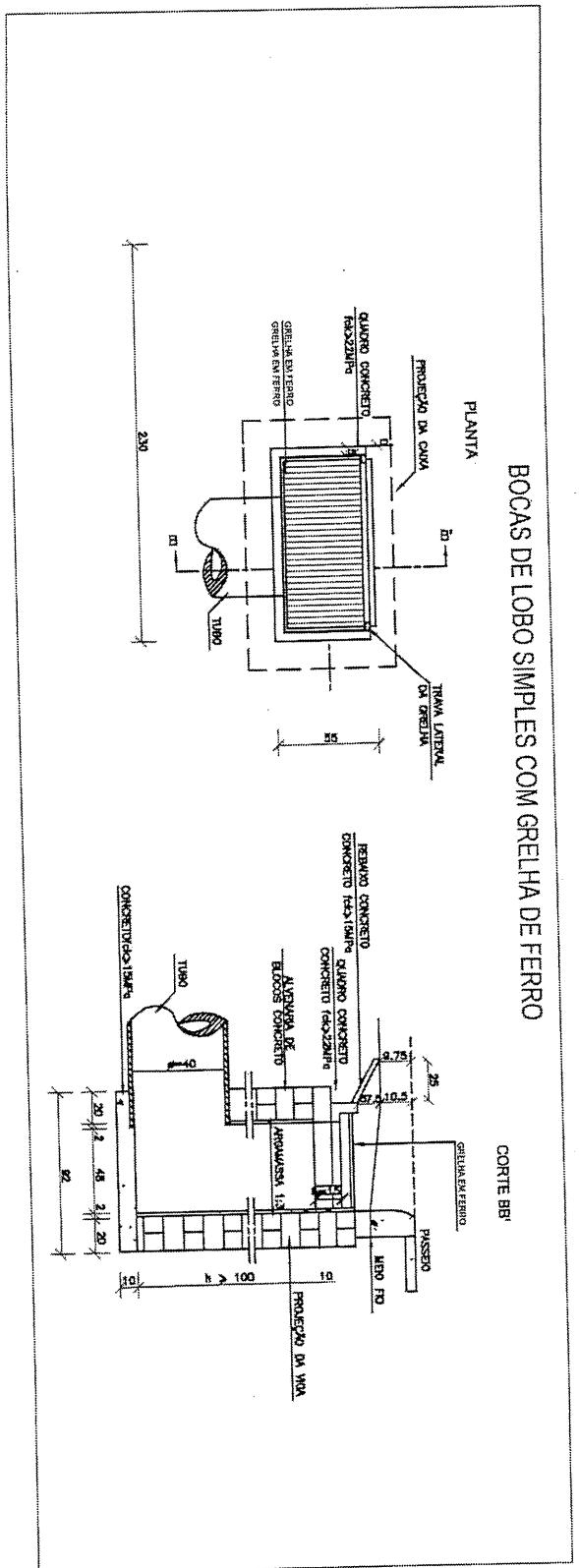

## DETALHE DAS GRELHAS METALICAS

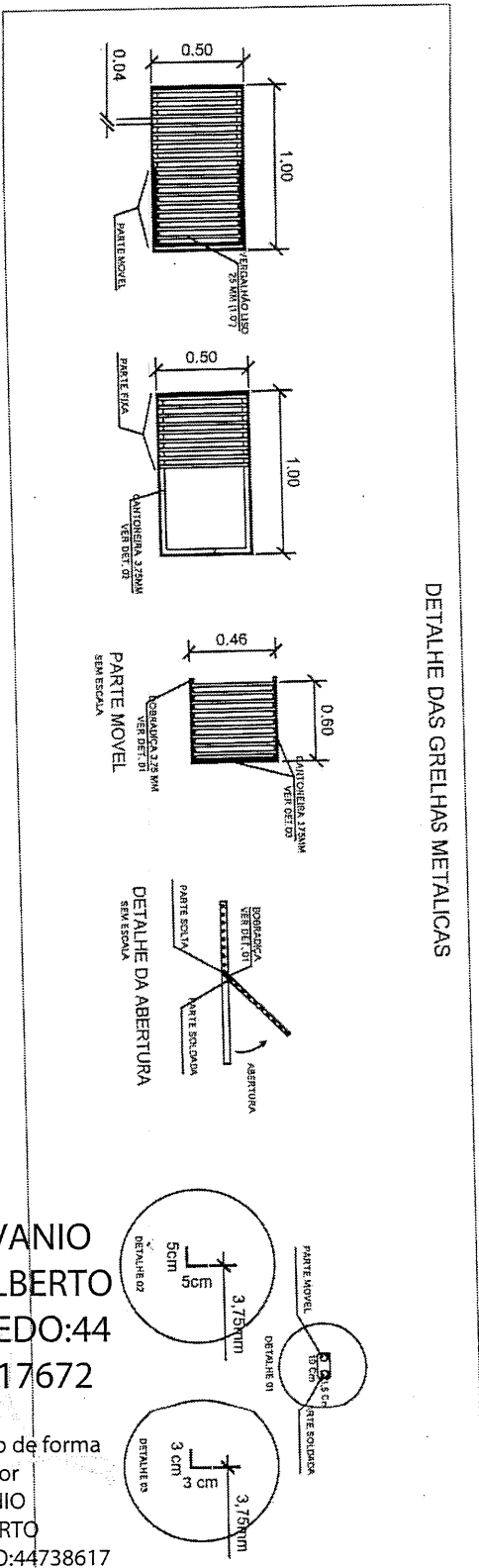

## PROJETO DE DRENAGEM PLUVIAL EM VIA URBANA

AV. COPACABANA, PIMENTA - MUNIC. GERAIS - CEP: 25585-000

PROPRIETARIO:	RESP. TECNICO:	TABELA DE QUANTIDADE	DESENHO	PRANCK:	DATA:	ESCALA:
PREFETURA MUNICIPAL DE PIMENTA CNPJ 16.128.952/0001-48	ENGR. CIVIL RAFAEL SILVA ALVES CREA-MG: 175043/D	REDE DE 400 MM..... 20,00 Metros BOCA DE LOBO SIMPLES..... 5,00 Unidade BOCA DE BUENHO 400MM..... 5,00 Unidade	RAFAEL SILVA ALVES	1/2	JANIRO / 2022	SEM ESCALA

**GEOVANO GUALBERTO MACEDO:44 738617672**  
 Assinado de forma digital por GEOVANO GUALBERTO MACEDO:44738617672  
 Dados: 2022.03.11 10:22:05 -03'00'

# DETALHE DA RAMPA

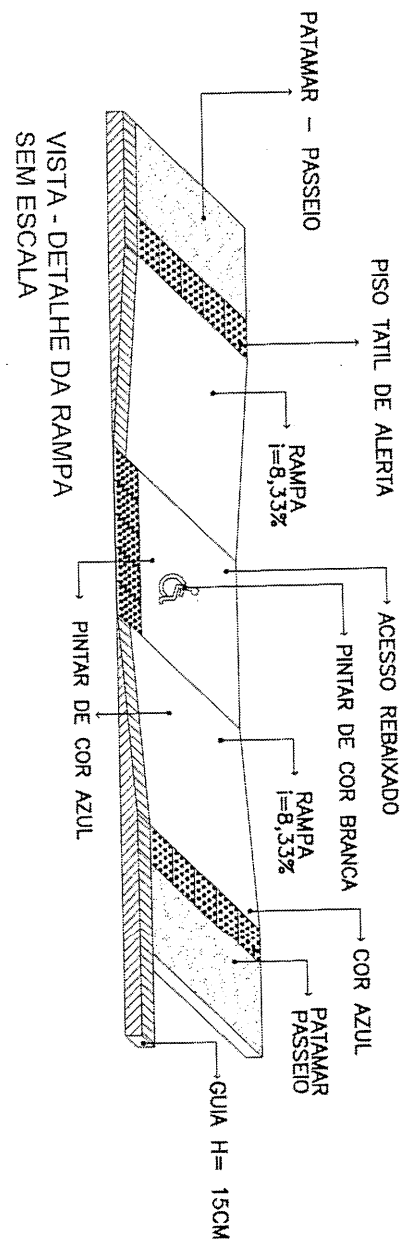

# PLANTA BAIXA - DETALHE DA RAMPA SEM ESCALA

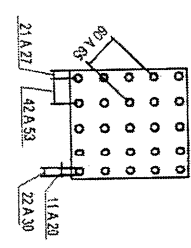
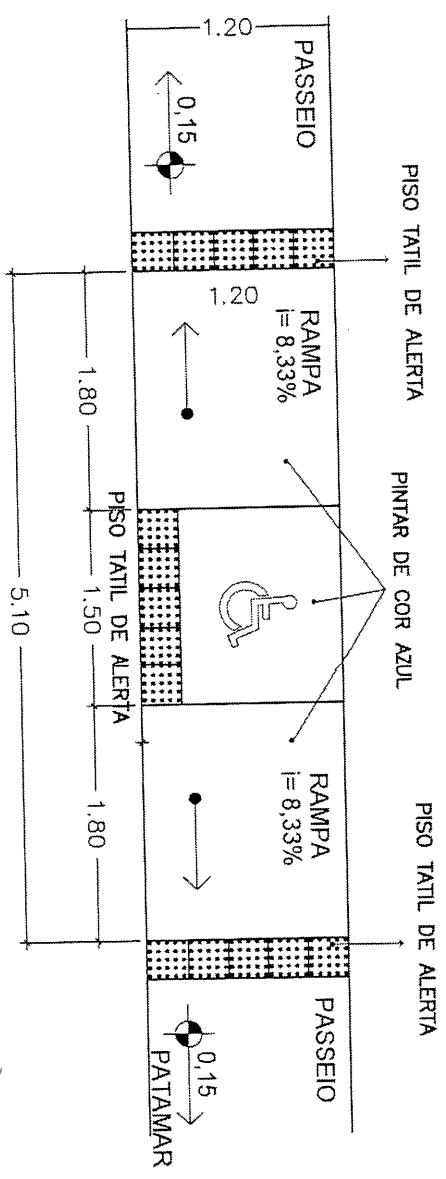

DETALHE SINALIZAÇÃO TÁTIL DE ALERTA

## PROJETO DE SINALIZAÇÃO E RAMPAS DE ACESSIBILIDADE

AV. COPACABANA, PIMENTA - MINAS GERAIS - CEP: 35585-000

PROPRIETÁRIO:	RESP. TÉCNICO:	TABELA DE QUANTIDADES	Desenho:	PRANCH:	DATA:	ESCALA:
PREFEITURA MUNICIPAL DE PIMENTA CNPJ: 16/725962/0001-48	ENR CIVIL RAFAEL SILVA ALVES CREA-MG: 176843/D	RAMPAS DE ACESSIBILIDADE..... 5,00 Unidades FAIXA DE PASSAGEM..... 3,00 Unidades	Rafael Silva Alves	1:2	JAN/EIRO/2022	SEM ESCALA

**GEOVANO GUALBERTO MACEDO:44 738617672**

Assinado de forma digital por  
**GEOVANO GUALBERTO MACEDO:44738617672**  
 Dados: 2022.03.11 10:21:02 -03'00'

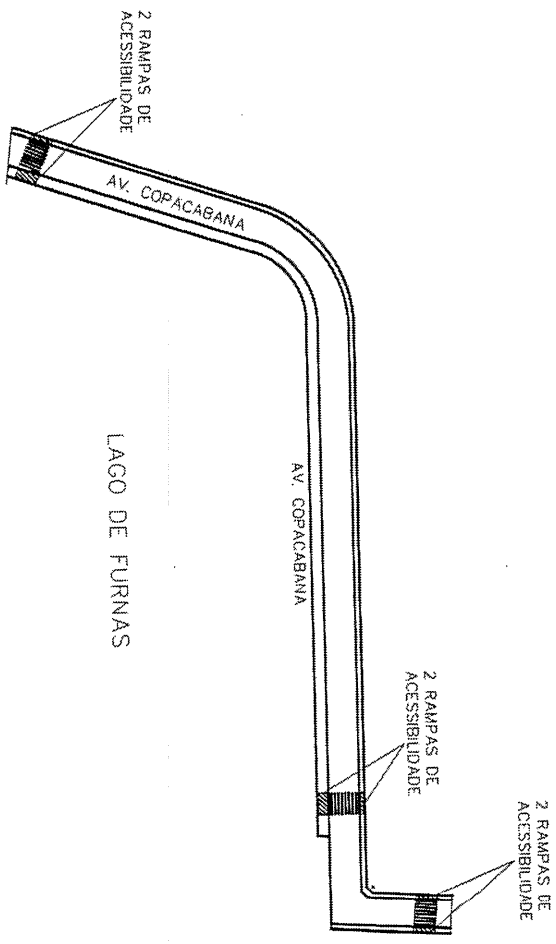

DEMARCAÇÃO DAS RAMPAS, FAIXAS DE PEDESTRE SEM ESCALA

FIGURA DE COR BRANCA

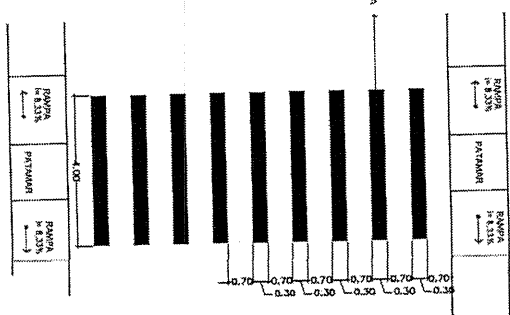

DETALHE DAS FAIXAS DE PEDESTRE SEM ESCALA

PROJETO DE SINALIZAÇÃO E RAMPAS DE ACESSIBILIDADE

AV. COPACABANA, PIMENTA - MINAS GERAIS - CEP: 35995-000

PROPRIETÁRIO: PREFEITURA MUNICIPAL DE PIMENTA CNPJ: 16.725.992/0001-48	RESP. TÉCNICO: ENGR. CIVIL RAFAEL SILVA ALVES CREA-MG: 178043/D	TABELA DE QUANTIDADES	Desenho: Rafael Silva Alves	PRANCHI: 2/2	DATA: JANEIRO/2022	ESCALA: INDICADAS
		RAMPAS DE ACESSIBILIDADE: 8,00 Unidades FAIXA DE PASSAGEM: 3,90 Unidades				

**GEOVANO GUALBERTO MACEDO:44 738617672**

Assinado de forma digital por GEOVANO GUALBERTO MACEDO:44738617672  
 Dados: 2022.03.11 10:21:22 -03'00'

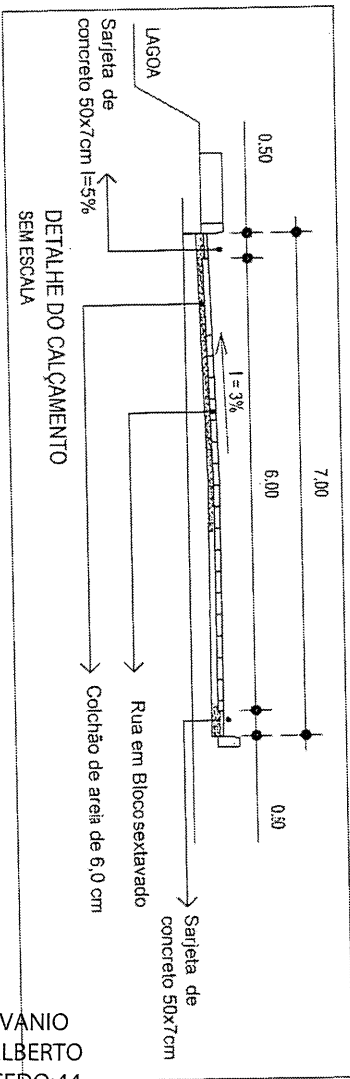
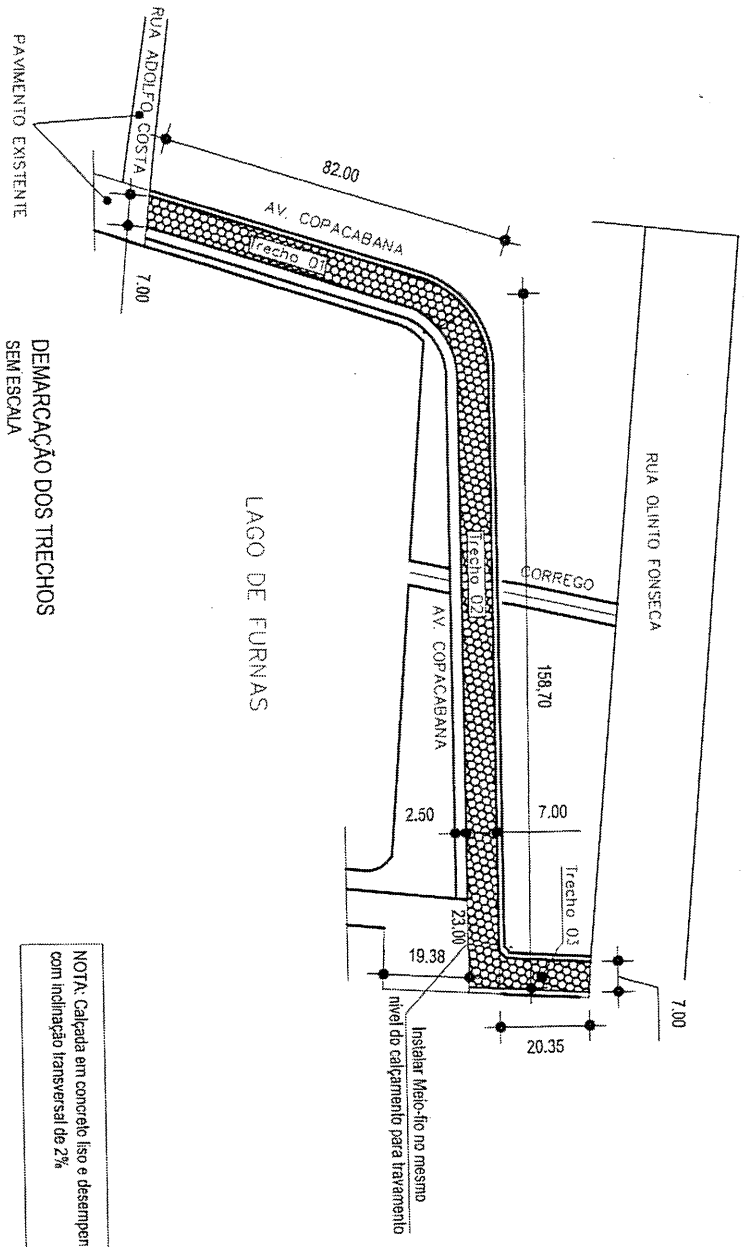

DEMARCAÇÃO DOS TRECHOS SEM ESCALA

NOTA: Calçada em concreto liso e desarmado, antiterrapante com inclinação transversal de 2%

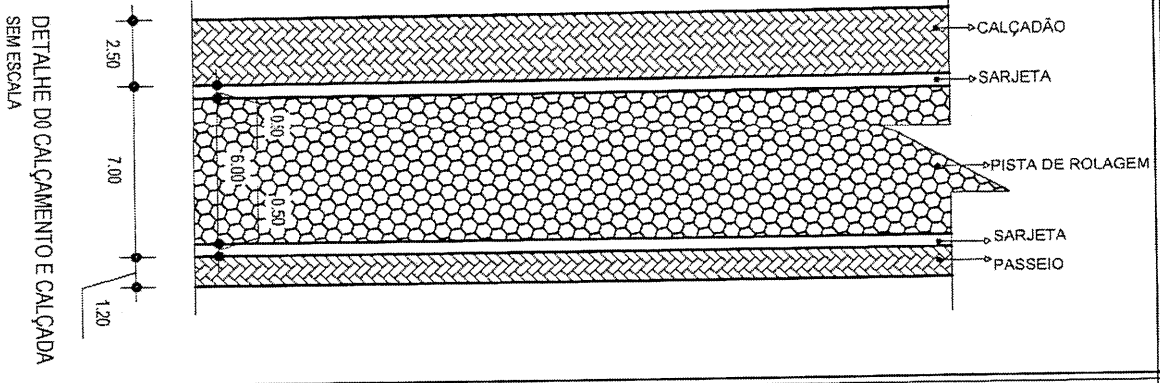

PROJETO DE CALÇAMENTO EM VIA URBANA

GEOVANO GUALBERTO MACEDO-44 738617672

Assinado de forma digital por GEOVANO GUALBERTO MACEDO:44738617672  
 Dados: 2022.03.11 10:22:55 -03'00'

PROPRIETÁRIO:	RESP. TÉCNICO:	QUADRO DE ÁREAS	Desenho:	PRANCH:	DATA:	ESCALA:
PREFEITURA MUNICIPAL DE PIMENTA CNPJ: 16.725.962/0001-48	ENY CIVIL RAFAEL SILVA ALVES CREAMG: 178043/D	Calçamento: 1.566,30 m <sup>2</sup> Calçada: 965,89 m <sup>2</sup>	Rafael Silva Alves	UICA	JANEIRO / 2022	INDICADAS
AV. COPACABANA, PIMENTA - MINAS GERAIS - CEP: 35595-000						

